dominicos

Dom
15
Ene

Homilía de Segundo Domingo de Tiempo Ordinario

Año litúrgico 2016 - 2017 - (Ciclo A)

“Yo lo he visto, y he dado testimonio de que éste es el Hijo de Dios”

Evangelio para niños

II Domingo del tiempo ordinario - 15 de Enero de 2017

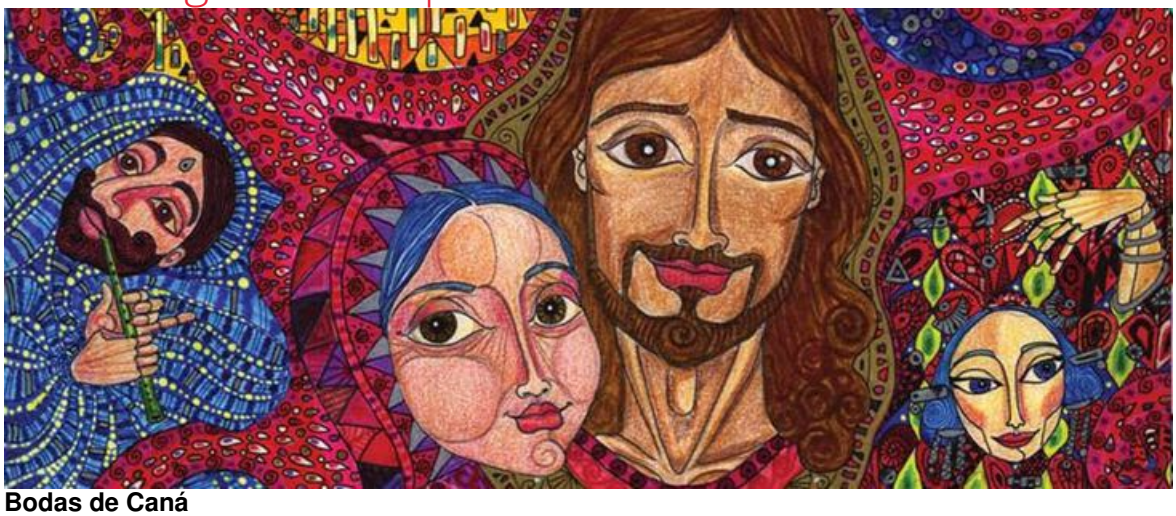

Bodas de Caná
Juan 2, 1-12
Descarga la imagen en el tamaño que quieras:Normal Grande

Evangelio

En aquel tiempo había una boda en Caná de Galilea y la madre de Jesús estaba allí; Jesús y sus discípulos estaban también invitados a la boda. Faltó el vino, y la madre de Jesús le dijo: - No les queda vino. Jesús le contestó: - Mujer, déjame, todavía no ha llegado mi hora. Su madre dijo a los sirvientes: - Haced lo que él diga. Había allí colocadas seis tinajas de piedra, para las purificaciones de los judíos, de unos cien litros cada una. Jesús les dijo: - Lllenad las tinajas de agua. Y las llenaron hasta arriba. Entonces les mandó: - Sacad ahora, y llevádselo al mayordomo. Ellos se lo llevaron. El mayordomo probó el agua convertida en vino sin saber de dónde venía (los sirvientes sí lo sabían, pues habían sacado el agua), y entonces llamó al novio y le dijo: - Todo el mundo pone primero el vino bueno y cuando ya están bebidos, el peor; tú, en cambio, has guardado el vino bueno hasta ahora. Así, en Caná de Galilea Jesús comenzó sus signos, manifestó su gloria y creció la fe de sus discípulos en él. Después bajo a Cafarnaún con su madre y sus hermanos y sus discípulos, pero no se quedaron allí muchos días

Explicación

El relato presenta a Jesús y su madre participando en una fiesta de bodas, en un pueblecito llamado Caná En medio de los convidados, ellos están atentos a lo que ocurre, y María siente que se acaba el vino. Y pidió ayuda a Jesús que, con alguna resistencia, acabó por hacer un signo admirable : a la entrada del banquete había unas tinajas llenas de agua, para que los que iban a comer cumplieran con la ley que manda lavarse las manos y de este modo la comida resulte una acción llena de pureza. Pues Jesús cambio el agua de las tinajas en un vino de mucha calidad. Y con este signo quiso darse a conocer como quien trasforma en alegría de fiesta, la seriedad de la ley

Evangelio dialogado

Te ofrecemos una versión del Evangelio del domingo en forma de diálogo, que puede utilizarse para una lectura dramatizada.

Segundo domingo tiempo ordinario-C- (Jn 2,1-12)

Narrador: En aquel tiempo había una boda en Caná de Galilea y la madre de Jesús estaba allí, Jesús y sus discípulos estaban también invitados a la boda.

NIÑO1: ¿Y qué tiene que ver una boda con Jesús?

NIÑO2: Pues yo pienso que si invitaron a Jesús hizo bien en acudir; además, ¿no has oído que estaba también su madre?

NIÑO1: Sí, y los discípulos, que eran doce. ¡Vaya gasto para los novios!

Narrador: Tenéis razón. Era costumbre invitar a todos los parientes y amigos, y las celebraciones duraban varios días. Los invitados comían, bebían, bailaban...

NIÑO2: ¿Jesús también? Yo no me lo imagino.

Narrador: Desde luego que sí; le gustaba ver feliz a los demás y participar en su alegría. Pero, pasados los primeros días surgió un problema.

NIÑO1: Ya me lo imagino. Con tanta gente, seguro que se terminó la comida.

NIÑO2: ¡Vaya corte! Eso sí que sería demasiado.

Narrador: Sí. Los novios no tenían mucho dinero, y el vino, que solía beberse en abundancia, comenzó a escasear. Escuchad lo que dijo el criado:

CRIADO: Nos estamos quedando sin vino, y la gente sigue pidiendo. ¡Más vino, queremos más vino!

MARÍA: Jesús, hijo, no les queda vino.

JESÚS: Tranquila, mujer; nosotros somos invitados. ¡Qué nos importa a ti y a mí! Mira, todavía no ha llegado la hora de manifestarme.

MARÍA: Vosotros, los que servís la mesa. Haced lo que Él os diga.

JESÚS: ¿Tenéis tinajas grandes?

CRIADO: Sí, tenemos seis tinajas que son para las purificaciones. En ellas caben lo menos cien litros de agua.

JESÚS: Está bien. Id y llenadlas de agua hasta el borde. Una vez llenas, lleváis un vaso al mayordomo para que lo pruebe.

Narrador: El mayordomo probó luego del vaso, lo paladeó apreciando el contenido, y se fue en busca del novio.

Mayordomo: Todo el mundo pone primero el vino bueno y deja el malo para el final, cuando todos están ya bebidos.

NOVIO: ¡Claro!, así debe ser.

Mayordomo: Entonces, no entiendo por qué mandas tú sacar ahora el vino mejor.

NOVIO: ¿Yo...? ¡No entiendo nada! Si no debía quedar más vino...

Narrador: Y así fue, cómo en Caná de Galilea, Jesús comenzó sus signos. Así manifestó su gloria y creció la fe de sus discípulos. Creyeron más en Jesús. Después bajó a Cafarnaún con su madre y sus discípulos. Pero no se quedaron allí muchos días.

Textos: Fr. Emilio Díez y Fr. Javier Espinosa
Dibujos: Fr. Félix Hernández